

SITUACIÓN DEL EDIFICIO

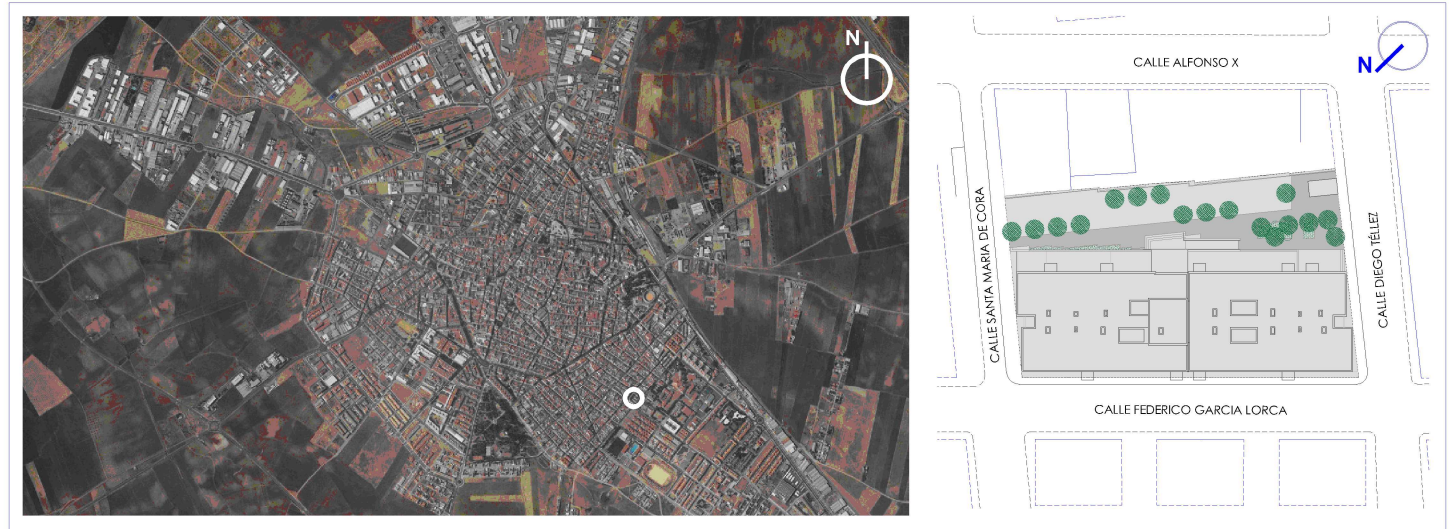

SITUACIÓN DE LA VIVIENDA nº 1 _ Planta baja.

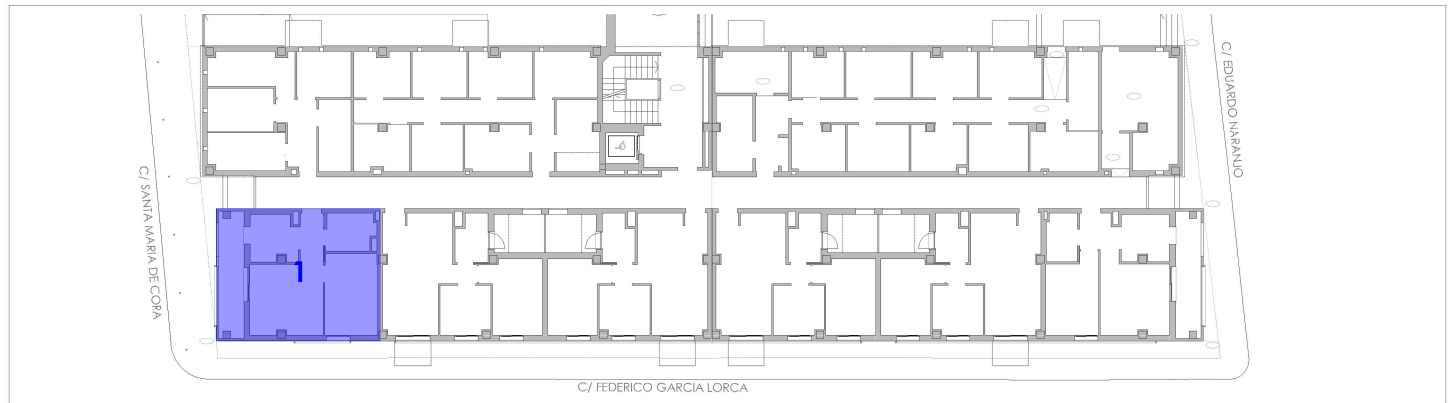

VIVIENDA Nº 1_bajo A. (TIPO 1.adaptada)

E:1/100

VIVIENDA Nº1 _ bajo A
TIPO 1.adaptada

| | Superf. útil |
|------------------------|-----------------|
| Salón comedor cocina | 23.67 m2 |
| Baño | 4.98 m2 |
| Dormitorio 1 | 12.08 m2 |
| Terraza-Lavadero (1/2) | 4.29 m2 |
| TOTAL | 45.02 m2 |

NOTA:
La superficie total de espacios abiertos cubiertos supera el 10% de la superf. total interior de vivienda en 0.22 m2, por lo que la superficie total de vivienda vendible es: 44.80 m2