

SITUACIÓN DEL EDIFICIO

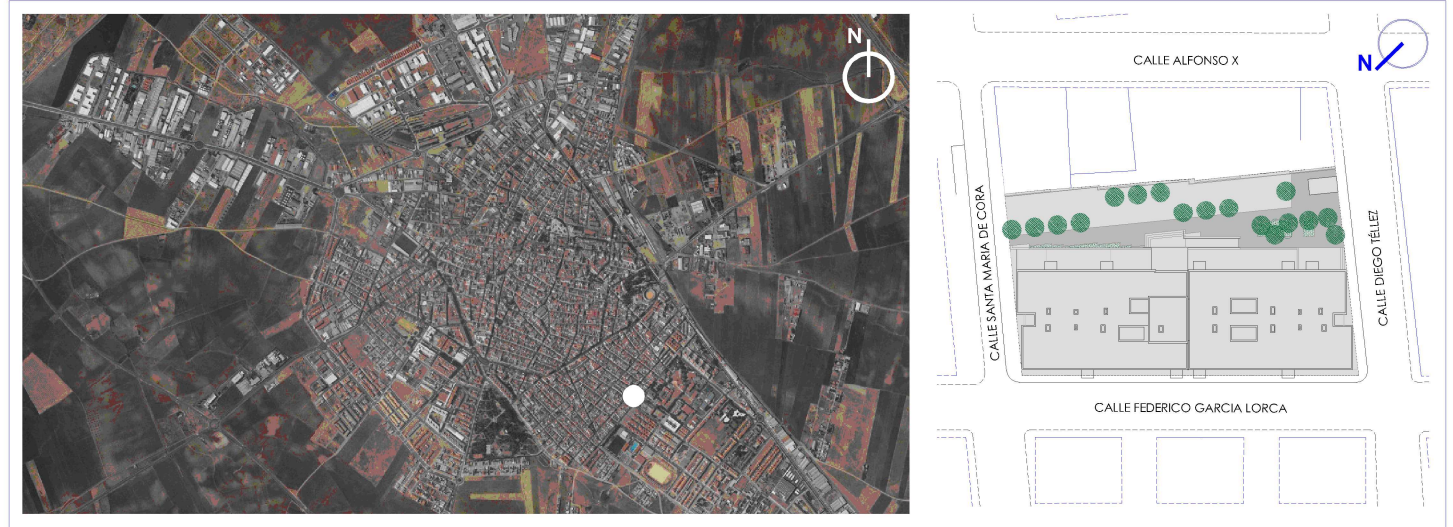

SITUACIÓN DE LA VIVIENDA nº 18 _ Planta 2ª.

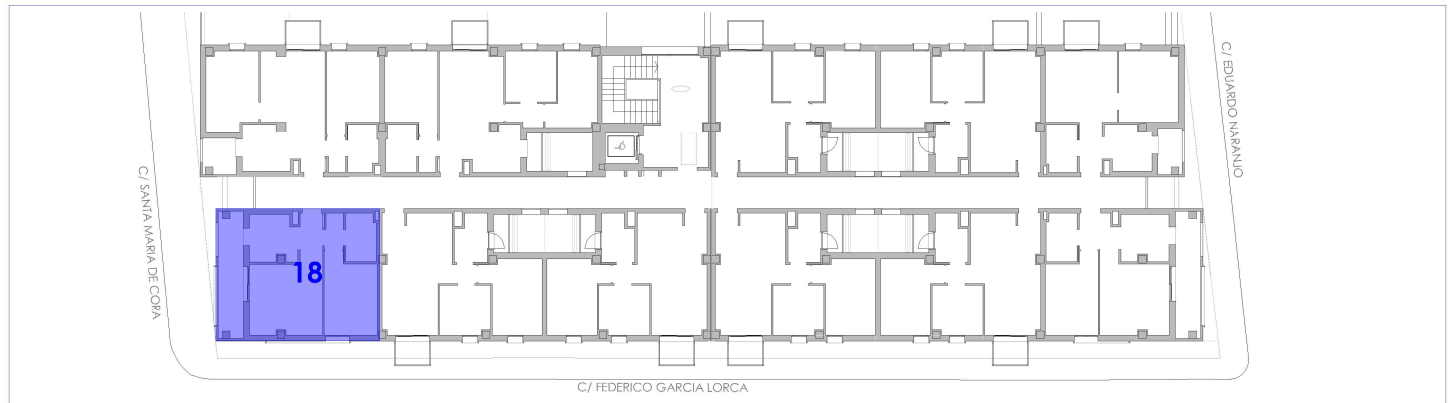

VIVIENDA Nº 18_2º A. (TIPO 1.2)

Terraza-Lavadero
S_{real}= 8.58 m²
S_{comp}= 4.29 m²

Salón-comedor-cocina
23.67 m²

Pasillo
1.82 m²

Baño
4.10 m²

Dorm.1
11.26 m²

E:1/100

VIVIENDA Nº 18_2ºA
TIPO 1.2

	Superf. útil
Salón comedor cocina	23.67 m ²
Baño	4.10 m ²
Pasillo	1.82 m ²
Dormitorio 1	11.26 m ²
Terraza-Lavadero (1/2)	4.29 m ²
TOTAL	45.14 m²

NOTA:
La superficie total de espacios abiertos cubiertos supera el 10% de la superficie total interior de vivienda en 0.21 m², por lo que la superficie total de vivienda vendible es: 44,93 m².