

VIVIENDA 12

12 V.P.O. VALENCIA DEL VENTOSO

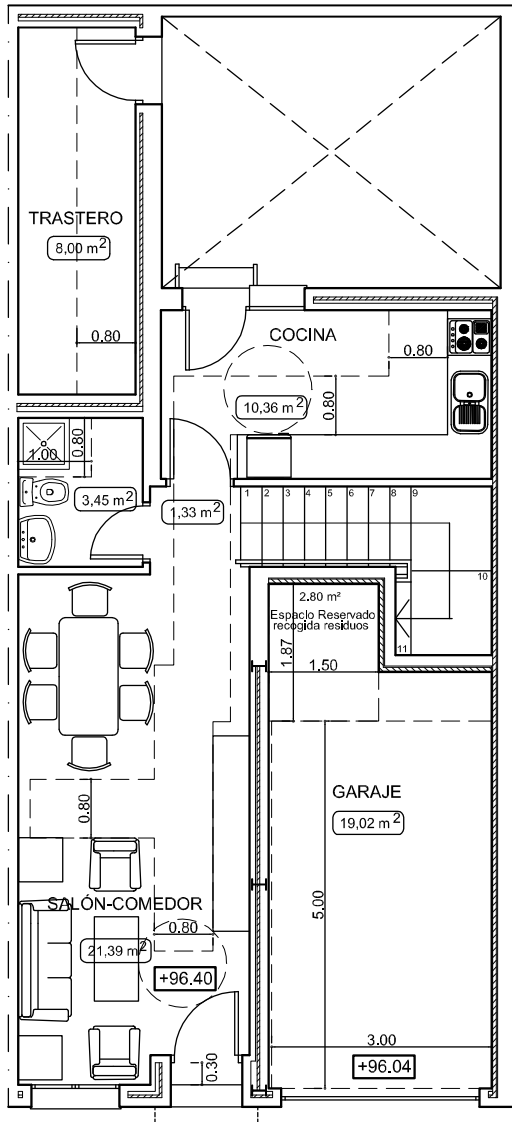

PLANTA BAJA

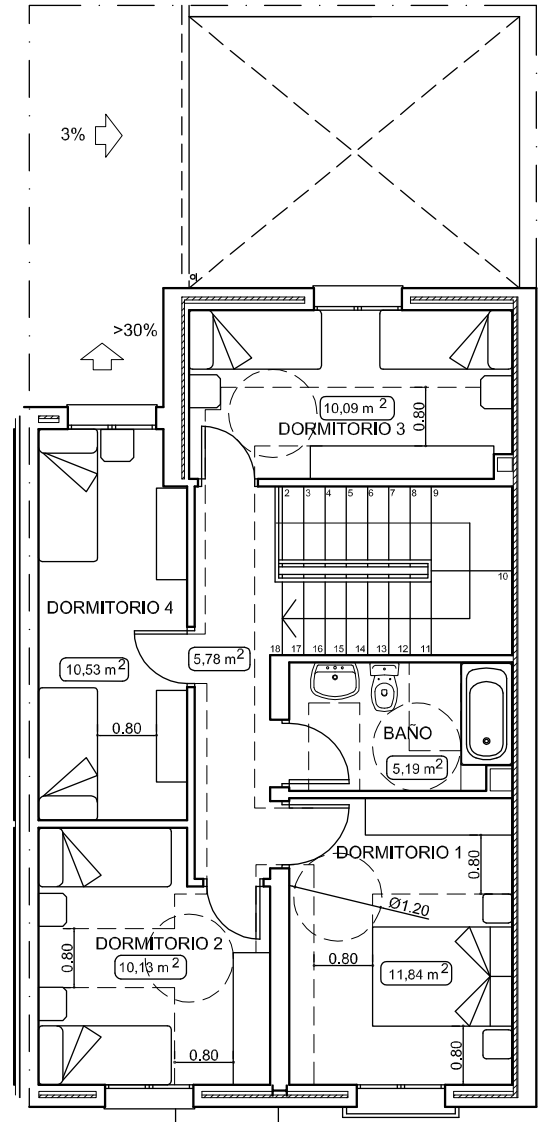

PLANTA ALTA

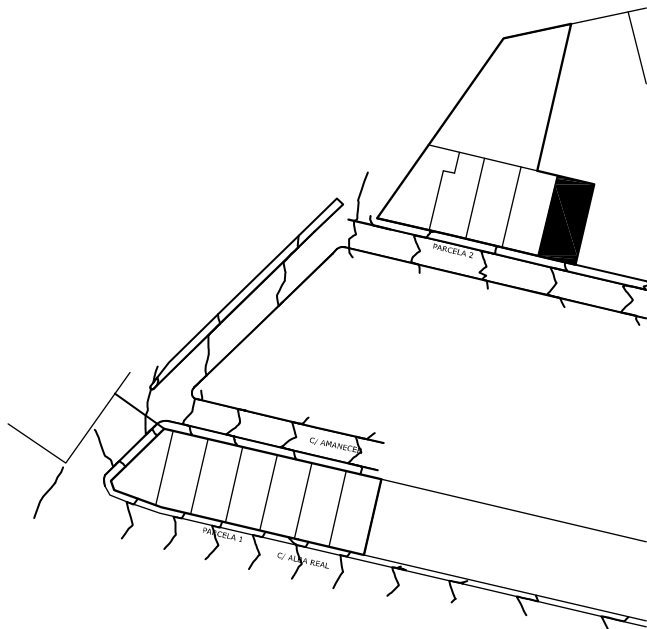

VIVIENDA 12

SALÓN-COMEDOR	21,39 m ²
COCINA	10,36 m ²
ASEO	3,45 m ²
PASILLO 1	1,33 m ²
PASILLO 2	5,78 m ²
DORMITORIO 1	11,84 m ²
DORMITORIO 2	10,13 m ²
DORMITORIO 3	10,09 m ²
DORMITORIO 4	10,53 m ²
BAÑO	5,19 m ²
SUP. ÚTIL VIVIENDA	90,00 m ²
GARAJE	19,02 m ²
TRASTERO	8,00 m ²

 <p>URVIPEXSA Consejería de Fomento</p>	URVIPEXSA	
	PROYECTO DE 12 VIVIENDAS DE PROTECCIÓN OFICIAL Nº DE VIVIENDAS: 12 Nº GARAJES: 12 Nº TRASTEROS: 10 LOCALIDAD: VALENCIA DEL VENTOSO (BADAJOZ)	Nº DE PLANO V/12
	PLANTAS DE MOBILIARIO	
PLANO VIVIENDA 12	FECHA FEBRERO 2011 ESCALA 1/100	EXPEDIENTE