

JEREZ DE LOS CABALLEROS (BADAJOZ)

PROMOCIÓN DE 8 VIVIENDAS DE PROTECCIÓN OFICIAL

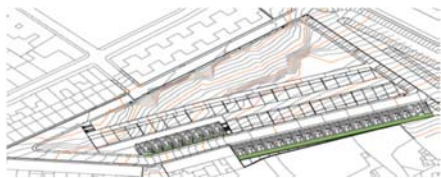

SITUACIÓN



SECCIÓN

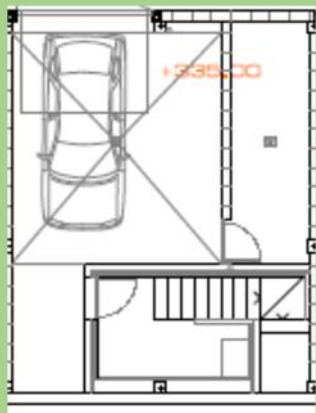

PLANTA SEMI- SÓTANO



PLANTA BAJA

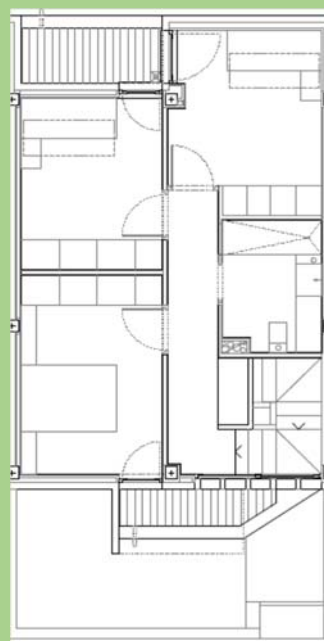

PLANTA ALTA

| Estancia | Superficie útil (m2) |
|-------------------------|----------------------|
| Estar-comedor | 20,45 |
| Cocina | 9,95 |
| Pasillo | 1,61 |
| Aseo | 2,66 |
| Dormitorio 1 | 7,62 |
| Tendedero (50%) | 1,67 |
| Almacenaje | 0,18 |
| Porche de entrada (50%) | 2,08 |
| Dormitorio 2 | 11,20 |
| Dormitorio 3 | 9,66 |
| Dormitorio 4 | 10,24 |
| Baño | 5,00 |
| Distribuidor | 6,76 |
| Balcón (50%) | 0,92 |
| TOTAL | 90,00 |



JUNTA DE EXTREMADURA

Consejería de Infraestructuras, Transporte y Vivienda

INFORMACION Y VENTAS: 927 21 19 29

www.urvipexsa.es

NOTA IMPORTANTE: PLANO DE VENTA INFORMATIVO SIN VALOR CONTRACTUAL